

■ 6月1日～30日 新島・式根島の航路と発着時間

問い合わせ：東海汽船・新島 ☎ 5-0187 式根島 ☎ 7-0357

【大型船】 上り : 8,9,29,30 日
下り : 7,8,28,29 日

東京便	下り	上り
東京	午後 10:00 発	-
新島	午前 8:35 着 午前 8:45 発	午前 11:45 着 午前 11:55 発
式根島	午前 9:05 着 午前 9:10 発	午前 11:20 着 午前 11:25 発
東京	-	午後 7:00 着 土日 7:45 着

【大型船】 下り : 30 日

東京便	下り
東京	午後 10:00 発
新島	午前 7:30 着 午前 7:40 発
式根島	午前 8:00 着 午前 8:05 発
東京	-

【神新汽船】 水曜運休

下田便	日・火・金	月・木・土
下田	午前 9:20 発	午前 9:20 発
新島	午後 0:00 着 午後 0:15 発	午後 1:20 着 午後 1:40 発
式根島	午後 0:35 着 午後 0:50 発	午後 0:50 着 午後 1:00 発
下田	午後 4:20 着	午後 4:20 着

【東京行きジェット船】 平日運航

東京便	下り	上り
東京	午前 8:25 発	-
新島	午前 11:15 着 午前 11:20 発	午後 2:15 着 午後 2:20 発
式根島	午前 11:35 着 午前 11:40 発	午後 2:00 着 午後 2:05 発
東京	-	午後 5:10 着

【東京行きジェット船】 土日運航

東京便	下り	上り
東京	午前 8:25 発	-
新島	午前 11:35 着 午前 11:40 発	午後 2:15 着 午後 2:20 発
式根島	午前 11:55 着 午後 0:00 発	午後 2:00 着 午後 2:05 発
東京	-	午後 5:30 着

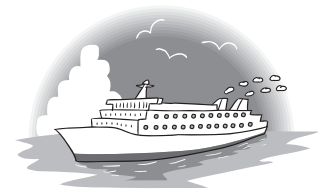

結核と肺がん

■ 結核

結核は国民病、亡国病とも言われましたが、医療や生活水準の向上により、内服治療が可能となりました。しかし、過去の病気ではなく「現代」の病気です。結核に感染する人も増えており、自分一人だけではなく集団感染の恐れもあります。また、結核が原因で命を落とすこともあります。結核は、今もなお重大な感染症の一つです。結核検診は、感染予防や早期治療に重要です。

■ 肺がん

国民の2人に1人が「がん」になり、3人に1人が「がん」で亡くなっています。その中でも肺がんは日本人のがん死亡原因のトップで、まだ増加する傾向にあります。肺がんは、初期の自覚症状はほとんどありませんが、自覚症状が現れるときはかなり進行している状態にあります。

しかし、定期的な検診を行い、早期に発見することで、速やかな治療を行えば完治できるようになります。肺がん検診は、予防、早期発見、早期治療につながり大変有効です。

ご意見下さい

日頃、村に対して感じていることなど何でも構いません。

匿名での投書でも構いません。皆さんの意見・要望・提案などをお聞かせ下さい。回答を希望される場合は、住所・氏名など連絡先を記入ください。記入頂いた個人情報をお漏らす事は決して有りません。

【問い合わせ】

企画調整室
(5) 10240 (内線203)

ご意見箱設置場所

- 新島地区
 - 本村住民センター
 - まました温泉
 - まました温泉砂風呂
 - さわやか健康センター
 - 新島勤労福祉会館
 - 新島空港ロビー
 - 東海汽船新島代理店
 - 本村診療所
 - 若郷支所
- 式根島地区
 - 式根島開発総合センター
 - 憩いの家
 - 東海汽船式根島代理店

■ 住民センター図書室から新刊のご案内



チーム絵ごころ弁当



沖方 丁



百田 尚樹

- ★ 謎解きはディナーのあとで 2 東川 篤哉
- ★ 幸 SACHI 香納 諒一
- ★ きみはいい子 中脇 初枝
- ★ 百年法 上・下 山田 宗樹
- ★ 晴天の迷いクジラ 窪 美澄

■ 本村住民センター図書室の利用時間
午前 9:00～午後 5:00 (年末・年始をのぞく)
* 新刊の貸し出しなど、
教育委員会へお問い合わせください。
☎ 教育委員会 5-0203 直通