

新島村役場▶TEL 04992(5)0240 代表
若郷支所▶TEL 04992(5)0181
式根島支所▶TEL 04992(7)0004

FAX 04992(5)1304 e-mail:kouhou@nijijima.com
FAX 04992(5)1572 e-mail:wakagou@nijijima.com
FAX 04992(7)0439 e-mail:shikinejima@nijijima.com



広報 にいじま 2024 11月号

連絡船にしき代船「さじま」お披露目

令和5年度に連絡船にしきの代船（中古船）を購入し、諸手続きが終わり9月6日（金）に式根島に到着しました。新島は9月12日（木）に船内のお披露目と地内島無料周遊クルーズ、式根島は9月13日（金）に船内のお披露目と式根島無料周遊クルーズを実施しました。



両クルーズには、合計52名（内幼児5名）にご参加いただき、船の乗り心地を体験していただき、多くの方より、ご好評を頂きました。今後は、連絡船にしきのドック時等に、この代船「さじま」を運航していく予定ですので、末永く「さじま」をよろしくお願いいたします。

新島・式根島の歴史において、八八七年の向山噴火により、新島と式根島が繋がりに「さじま街道」が形成され、一七〇三年の元禄大地震で分離されたとなっており、この「さじま街道」から、新島と式根島を繋ぐ道としての意味を込めまして船名を「さじま」と命名しました。

船名「さじま」の由来

新島村の世帯と人口

世帯数	1,342 (-6)	出生	1
村人口	2,430 (-9)	死亡	4
本村地区	1,713 (-8)	転入	1
式根島地区	469 (-2)	転出	7
若郷地区	248 (1)	その他	0
令和6年10月1日現在(カッコ)内は前月比			

おしらせ…………… 2
さわやか健康センターだより…………… 6

総務課からのお知らせ

東京法務局による
登記手続案内
(完全予約制)



東京法務局職員が登記申請（不動産／商業・法人登記）の手続方法をご案内します。役場に設置された「ウェブ会議システム」を通じての手続案内となります。

また、ご利用は完全予約制とし、事前予約者のみの対応となっておりますので、ご注意ください。

なお、予約時には「新島村役場にあるウェブ会議システム」からの利用であることをお伝え願います。

● 日程

令和6年11月12日（火）、13日（水）

※事前予約は、相談日の1か月前から前日正午までにお願います。

▼次回は令和6年12月10日（火）、11日（水）を予定しております。

● 相談時間

9時～16時、1回20分
(正午～13時を除く)

● 場所

新島村住民センター

● 予約・問い合わせ先

▼ 不動産登記関係

☎ 03 (5213) 1330

▼ 商業・法人登記関係

☎ 03 (5213) 1337



※令和6年4月1日から、相続等により不動産の取得を知ってから3年以内に登記の申請をすることが義務化されました。また、正当な理由なく義務に違反した場合は、10万円以下の過料が科される可能性があります。

身の回りの不動産の名義を確認し、相続登記が未了の場合は速やかに相続登記を行います。

■ 司法書士による
出前相談所



東京司法書士会主催による無料法律相談を開催します。例えば、「相続・遺言・土地・建物・登記・成年後見・暮らしにおけるトラブル・生活再建」といった相談ごとに関しまして、面談による無料相談を行います。

▼ 新島相談会

● 相談日時

令和6年11月8日（金）
10時～14時

● 相談場所

新島村住民センター

交通手段の関係でやむなく中止させていただく場合もありますが、その際は何卒ご容赦ください。予約は不要です。

● 問い合わせ先

東京司法書士会事務局事業課
☎ 03 (3353) 9191

平日9時～16時30分
(正午～13時を除く)

■ 宝くじの助成金を活用した防火防災訓練用資機材の整備

一般財団法人自治総合センターが、宝くじの社会貢献広報事業として、宝くじの受託事業収入を財源として実施しているコミュニティ助成事業を活用し、この度新島空港消防所では、防火防災訓練用資器材（水消火器）20本及びノズル接続ジョイント4個を新たに整備しました。



水消火器（はやわざくん）

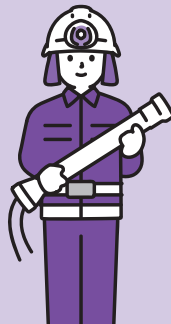

ノズル接続ジョイント

コミュニティ助成事業は、一般財団法人自治総合センターが、宝くじの社会貢献広報事業として、地域文化への支援や安全な地域づくりなど、様々な分野の地域コミュニティ活動の充実、強化、支援を行い、宝くじの助成金を地域社会の健全な発展と住民福祉の向上に寄付するための制度です。

新島空港消防所では、地域における防火・防災への意識向上のため、婦人会や管内の各学校の生徒等へ水消火器を使用した、初期消火に対する消火器使用方法などの講習を実施しています。講習を希望する団体や事業所などがありましたら、お気軽に空港消防所までお問い合わせください。

● 問い合わせ先 新島空港消防所 ☎ (5) 0630

■ご存知ですか？

検察審査会



選挙権を有する国民の中から「くじ」で選ばれた11人の検察審査員が、検察官が犯罪を犯した疑いのある者を裁判にかけなかったこと（不起訴処分）のよしあしを審査する制度です。

広く国民の皆様に参加していただき、検察官の不起訴処分が一般的な常識に合致しているかどうかを判断していただく制度ですので、**法律的な専門知識は不要**です。

検察審査員候補者に選ばれた方には、**検察審査会事務局**からお知らせの書面を送付します。ので、制度の趣旨をご理解の上、ご協力をお願いします。

●問い合わせ先

東京第一検察審査会事務局
☎ 03 (3621) 3151
HP <https://www.courts.go.jp/kensin/>

■民生課からのお知らせ

■マイナ保険証への移行



マイナ保険証への移行に伴い、令和6年12月2日より**現行の保険証の新規発行が行われなくなり**ます。

※12月1日時点ですすでにお手元にある保険証は、券面記載の有効期限までご利用可能です。

▼マイナ保険証をお持ちでない方



12月2日以降は、保険証に代わって「資格確認書」が交付され、引き続き医療機関・薬局などを受診できます。

▼マイナ保険証をお使いの方



マイナンバーカードの券面にある電子証明書の有効期限をご確認の上、期限切れにご注意ください。

※券面に記載がない場合は、カード発行から5回目の誕生日までです。マイナポータルでも確認できます。

●マイナ保険証の登録方法

マイナンバーカードを保険証と紐づけることで、マイナ保険証のご利用が可能となります。

マイナポータルにてご自身でお手続きいただくか、診療所・医療機関などの窓口でご相談ください。



●マイナンバーカードの申し込み方法

オンライン申請や郵便申請のほか、新島村役場・式根島支所でもお手続きが可能です。役場民生課住民年金係または式根島支所の窓口までお越しください。
※顔写真も窓口で撮影できます。

●問い合わせ先

民生課 保険係
☎ (5) 0243

または、以下の厚生労働省の問い合わせ窓口までお願いします。

マイナンバー
0120-95-0178
5番を選択のうえ、音声ガイダンスにしたがってお進みください。
受付時間(年末年始を除く) 平日:9時30分~20時00分 土日祝:9時30分~17時30分

マイナンバーカードの保険証利用についてもっと知りたい方はこちら

厚生労働省
Ministry of Health, Labour and Welfare

■日赤から災害救援用資材

日本赤十字社東京都支部より、災害救援用資材としてワンマンストレッチャー（3基）が配備されました。

この資材は災害発生時や赤十字活動などに使用させていただきます。また、日頃から赤十字の活動にご協力を頂いている皆様へ感謝申し上げます。



広報へのお祝い（お誕生、ご結婚など）のお写真掲載は、右記の連絡先・広報担当までご相談ください。



新島村役場 企画調整室

☎ (5) 0204

Mail kouhou@nijima.com

■東京都立病院機構 島しょ医療NEWS 第5号を発行しました



東京都立病院機構では「島
しょ医療NEWS」を発行し
ています。

- ①お口の機能が衰えるオーラルフレイルとは？
 - ②減災への心構え
 - ③広尾病院及び広尾看護専門
学校整備等事業
- について掲載していますの
で、ぜひご覧ください。
- 詳細は左記URL、QR
コードからご覧ください。
https://www.tmh.jp/jp/kikou/disclosure/media/magazine/paper_toshoiryo_news.html



企画財政課からの お知らせ

■年末調整説明会の開催

芝税務署による年末調整説明会を行います。

●日時

令和6年11月19日（火）、
13時30分～16時30分

●場所

新島村住民センター2階
集会室

●講師

芝税務署職員

定額減税に伴う年末調整事務など、ご質問がある方はぜひこの機会に来場ください。

●問い合わせ先

企画財政課 税政係
☎(5)0241

(内線113)



企画調整室からの お知らせ

■島しょ振興公社 補助事業



左記の概要にて、令和6年度地域振興に係る補助事業を募集いたします。

●事業名

令和6年度地域振興に係る補助事業（第3回）

●対象事業

- ・地域振興に係る**特産品**に関する事業
- ・地域振興に係る**観光振興**に関する事業
- ・地域振興に係る**人材育成**に関する事業
- ・その他地域振興に資する事業

●事業期間

令和6年12月1日から
令和7年11月30日まで

※ただし、事業開始が**令和6年度内（令和7年3月31日）**となっているものに限る。

●対象団体

1 概ね5名以上の東京都島しょ地域在住者で組織し、代表者・会則・名簿等のある団体等（地方公共団体は除く）

2 島しょ地域内に主たる事業所を有する小規模企業者、中小企業者、中小企業団体等、組合、財団法人、社団法人、特定非営利活動法人、その他東京都島しょ地域の活性化に資する取り組みを行うと認められる法人等

3 島しょ地域内の個人事業者



●補助金額

補助対象経費の**5分の4以内**（1,000円未満切り捨て）で**100万円を限度**とする

●募集期間

令和6年12月2日（月）から
12月13日（金）まで

●申し込み・問い合わせ先

企画財政課 企画調整室
☎(5)0204

きんぷく会館からの お知らせ

■ポイントカード 利用開始

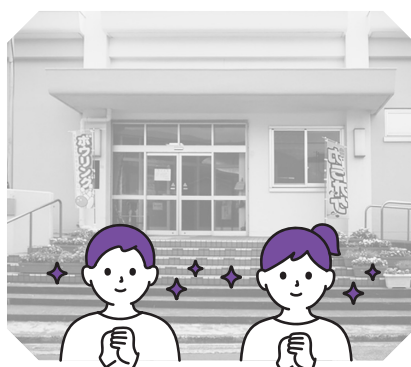

きんぷく会館では、11月1日から**ポイントカードの使用**を始めます。ポイントカードはオーディオルーム（カラオケ）と卓球の2種類を用意しています。

1時間の利用につきスタンプを1つ押し、5つたまるとオーディオルーム（カラオケ）または卓球の利用が**1時間無料**となります。期限は令和7年3月末です。皆様のご利用をお待ちしています。

●問い合わせ先

新島勤労福祉会館
☎(5)0504

令和8年に新島小学校が開校150周年を迎えます

開校150周年を記念する式典などの行事の準備を令和6年度から進めていきます。

後日、準備委員会の設立や委員募集のお知らせをする予定です。

子どもたちや卒業生、新島村民の思い出に残る150周年記念行事となるよう、ご協力の程、よろしく申し上げます。

郵便局からのお知らせ

■ 11月5日（火）から窓口の営業時間を変更いたします

いつも郵便局をご利用いただきまして誠にありがとうございます。若郷・式根島郵便局は、令和6年11月5日（火）から窓口の営業時間を変更いたします（新島郵便局は変更ありません）。

お客様にはご不便をおかけいたしますが、何とぞご理解いただきますようお願い申し上げます。

なお、ATMの稼働時間の変更はありません。ご不明な点がございましたら、窓口またはお問い合わせ先にお尋ねください。

郵便局

令和6年11月5日（火）からの営業時間 ●式根島郵便局の土日祝・営業時間については変更ございません。

局名	郵便窓口	貯金・保険窓口	窓口休止時間
若郷	8時30分～11時30分 12時30分～16時30分	9時～11時30分 12時30分～16時	11時30分～12時30分は 窓口を閉めさせていただきます
式根島	8時～13時 14時～16時	9時～13時 14時～16時	13時～14時は 窓口を閉めさせていただきます

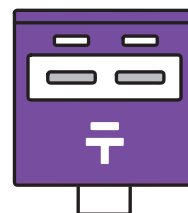

●問い合わせ先 島内各郵便局 若郷郵便局 ☎（5）0089 式根島郵便局 ☎（7）0001
新島郵便局 ☎（5）0088

五島をつなぐ～支庁の窓～ No.78

大島支庁産業課農務担当では、農業振興や農地の保全に関する業務を行っています。今回は「**農地**」についてご紹介します。



法律では「**耕作の目的に供される土地**」を「**農地**」と定義し、様々な保護や規制の対象としています。一方で、耕作されなくなった農地は、一般的に**遊休農地**や**耕作放棄地**などと呼ばれています。耕作されなくなる原因は様々ですが、耕作する方の高齢化や担い手の不在といった理由が多いと考えられます。

遊休農地の増加は島しょ地域に限らず全国的な傾向ですが、地域の農地を守ることや食料の安定供給確保といった観点から大きな課題とされており、これまで、農地の貸し借りを円滑に進める「**農地バンク**」といった制度も創設されています。

支庁では、町村や農業委員会、農業団体などとの連携を図りながら、農業者の支援、農地の保全・活用、担い手の確保・育成といった施策を通じ、持続可能な農業の実現や地域の農地を守るための取り組みを進めてまいります。

●担当 大島支庁産業課農務担当 ☎（2）4433

さわやか健康センターだより

さわやか健康センター
子ども家庭支援センター共通
TEL 5-1856 FAX 5-1857
メールアドレス
子ども家庭支援センター kodomo@nijima.com

離乳食教室 (要予約)

赤ちゃんの消化機能や味覚の発達、船の欠航が続いても無理のない食材の活用方法「もしも」の時の赤ちゃんの食事の備えについて、一緒に楽しく学びませんか？

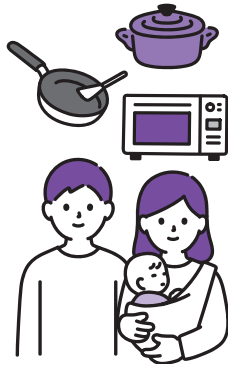

新島地区

●とき

令和6年11月13日(水)
10時～11時

●ところ

さわやか健康センター

式根島地区

●とき

令和6年11月14日(木)
10時～11時

●ところ

式根島開発総合センター

●対象者

- ・出産予定の方とご家族
- ・新生児～1歳3か月くらいまでのお子さまとご家族

●持ち物

- ・母子手帳
- ・バスタオル
- ・お使いの子ども用スプーン
- ・ウェットティッシュ

●予約しめきり

前日の正午まで

※その際に食物アレルギーの有無、教室で聞きたいことなど希望を伺います。
※食材準備の都合上、当日の予約はご遠慮ください。

●申し込み・問い合わせ先

さわやか健康センター



膝の痛み講座 (要予約)

加齢に伴う膝痛の原因・対処の説明、「膝痛予防の体操」実技、日常生活の注意点などについて、理学療法士が話をします。1回完結ですので、お気軽にご参加ください。



式根島地区

●とき

令和6年11月18日(月)
13時30分～15時30分

●ところ

式根島福祉健康センター

新島地区

●とき

令和6年11月23日(土)
11月29日(金)
13時30分～15時30分

●ところ

さわやか健康センター

●対象者

どなたでもご参加できます。予防のための参加も歓迎します(各回上限16人)。

●申し込み・問い合わせ先

さわやか健康センター

「だしで味わう和食の日」

平成25年に「和食文化」がユネスコ無形文化遺産登録されてから、和食給食を提供する取り組み「和食の日」が全国で始まりました。

新島村でも、平成29年から村内の全給食施設(保育園・小学校・中学校・老人ホーム)で「だしをきかせた具だくさんの汁」を含めた和食給食の提供と、「和食」と「だし」についての普及啓発活動を実施しており、今年は11月22日(金)に行います。

この日の給食(保育園、小学校、中学校)は、式根島養殖場の式根鯛平君(真鯛)を提供します。

「だし」をきかせると、塩分や糖分が控えめでもおいしく食べられることを給食を通して学ぶ取組として始めましたが、新島村は塩分摂取量が東京都平均の約1.5倍多く、また高血圧のひとが多いという調査結果が出ています。

みなさんもこの機会に「だし」をきかせた食事を意識してみませんか。



■インフルエンザ・新型コロナワクチン接種を予約した方へお願い

- ・来所は、予約時間を厳守してください。早く来ていただいても受付することはできません。
- ・ご自宅での体温が37.5℃以上の場合は、来所をお控えください。
- ・予診票は予約先に取りに来ていただき、事前に説明文をよく読んでボールペンでご記入ください。
- ・18歳以下の接種においては、母子健康手帳をご持参ください。
- ・15歳以下の接種においては、原則、保護者同伴が必要です。

保護者が同伴できない場合は、同伴者に対する委任状を保護者が記載し、同伴者をご持参ください。委任状は、予約先に準備しております。



特定健診等をお受けになった方へ

【健診結果説明会】

今年度は、健診結果は郵送にてお届けします（11月20日前後の予定）。

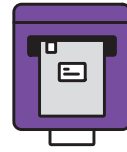

【健診結果について相談したい方】

左記の日程で健診結果について相談ができます。希望する方は健診結果を持ってお越しください。



▼本村地区

とき

令和6年11月28日（木）、29日（金）

9時～正午、13時～17時

さわやか健康センター

▼若郷地区

とき

令和6年11月28日（木）14時～16時

若郷会館

▼式根島地区

とき

令和6年11月29日（金）13時～15時

令和6年12月2日（月）9時～11時

式根島開発総合センター

【特定保健指導に該当した方】

特定保健指導は、**治療や服薬になる前の段階**で、生活習慣を見直し、将来的に心臓病や脳卒中の発症を防ぐ事が目的です。該当した方には、健診結果にお知らせが入っています。

自覚症状が起きる前・病気になる前に、専門職と一緒に食事や運動について振り返りませんか？

●特定保健指導の診断基準

腹囲が**男性85cm**、**女性90cm**以上あり、かつ次の①～③のうち1項目以上該当した方。

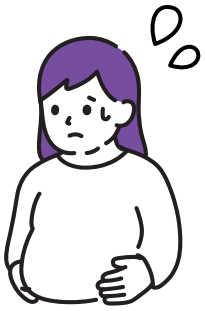

① 血圧

収縮期血圧130mmHg以上、又は拡張期血圧85mmHg以上

② 血糖

空腹時血糖100mg/dl以上、又はHbA1c5.6%以上

③ 脂質

HDLコレステロール40mg/dl未満、又は空腹時中性脂肪150mg/dl以上、

随時（食後）中性脂肪175mg/dl以上

④ 喫煙

タバコを吸う習慣がある

●特定保健指導「積極的支援」「動機付け支援」の対象となる方

・上記の判定に加え、**体格指数（BMI）が25以上**の方
・**40歳から74歳**で、**新島村特定健診等健康診査**を受けた方

※現在服薬など治療している方は今回の特定保健指導の対象となりません。これからも医療機関でよく診ていただいで下さい。

診療所からのお知らせ

任意インフルエンザ予防接種の実施



診療所の任意インフルエンザ予防接種について、ワクチンの入荷次第、接種を実施します。ご希望の方は各診療所へお問い合わせください。

新島村さわやか健康センターの集団接種事業とは接種料金が異なりますので、ご了承ください。

●日時

ワクチンの入荷状況により異なりますので、各診療所へお問い合わせください。

●場所

本村・式根島診療所



インフルエンザ点鼻タイプ（フルミスト）

今年の9月26日よりインフルエンザワクチン点鼻タイプが発売されました。フルミストは鼻にスプレーするタイプのインフルエンザワクチンで、従来の注射のように痛みはありません。また、効果の持続も皮下注射のワクチンよりも長く、皮下注射の効果が5か月持続するのに対し、フルミスト点鼻は1年効果が持続と言われています。

今回の承認された接種対象は、2～19歳未満までで、年齢に関わらず毎年1回でよいと言われています。点鼻薬を希望される方は、各診療所へお問い合わせください。

●料金
注射：6か月～3歳未満 4,100円/1回
注射：3歳以上 5,100円/1回
点鼻：2歳～19歳未満 8,500円/1回

11月の主な行事予定

10月2日現在の予定表です。変更になる場合もありますので、ご了承ください。

★印=さわやか健康センター事業
(詳しくは、お問い合わせください)

広報
にいじま
十一月号

日	月	火	水	木	金	土																																			
<p>■住民センター図書室から新着本のご案内</p> <ul style="list-style-type: none"> クスノキの女神 東野圭吾 書いてはいけない 森永卓郎 海岸通り 坂崎かおる 超孤独死社会 菅野久美子 syunkon カフェではん8 山本ゆり <p>  図書室 HP QRコード </p> <p>  </p> <p>  直木賞受賞作 一穂ミチ  朝比奈秋  タツナミシウイチ </p> <p> ■本村住民センター図書室の利用時間 9時～17時(年末・年始をのぞく) 教育委員会 ☎(5) 0203 (直通) ■図書室ホームページでは蔵書検索が可能で、新着や貸出ランキングもご覧いただけます。 </p>						1	2																																		
<p>3 文化の日</p> <p>  燃えないごみ </p>						<p>4 振替休日</p> <p>  燃えるごみ </p>						<p>5</p> <p>★乳幼児健診(新島) 13:30～15:30 さわやか健康センター ★ヨガ教室 18:00～19:00 さわやか健康センター</p> <p>    </p>						<p>6</p> <p>★定期予防接種(新島) 15:00～16:00 本村診療所</p>						<p>7</p> <p>★乳幼児健診(式根島) 13:00～14:30 式根島開発総合センター ★定期予防接種(式根島) 15:00～15:30 式根島診療所</p> <p>   </p>						<p>8</p> <p>★ヨガ教室 10:00～11:00 さわやか健康センター ★インフルエンザ予防接種(本村) 15:40～17:20 さわやか健康センター</p> <p>  燃えるごみ </p>						<p>9</p> <p>■眼科専門診療 9:00～11:30 本村診療所</p> <p>  </p>					
<p>10</p> <p>■眼科専門診療 8:30～10:00 本村診療所 ■島民まつり 2024 12:00～19:00 旧新島中学校校庭</p> <p>●各ごみ処理施設は午前中のみ営業</p> <p>    </p>						<p>11</p> <p>  燃えるごみ </p>						<p>12</p> <p>★若返り体操教室 13:30～15:00 さわやか健康センター ★インフルエンザ予防接種(若郷) 15:40～16:20 若郷診療所 ★ヨガ教室 18:00～19:00 さわやか健康センター</p> <p>    </p>						<p>13</p> <p>★離乳食教室(新島) 10:00～11:00 さわやか健康センター</p>						<p>14</p> <p>★離乳食教室(式根島) 10:00～11:00 式根島開発総合センター</p> <p>  資源 </p>						<p>15</p> <p>★ヨガ教室 10:00～11:00 さわやか健康センター ★はつらつ教室 13:30～15:00 式根島福祉健康センター ★インフルエンザ予防接種(本村) 15:40～17:20 さわやか健康センター</p> <p>  燃えるごみ </p>						<p>16</p> <p>■防災訓練</p> <p>  </p>					
<p>17</p> <p>★新型コロナワクチン接種(本村・若郷) 9:20～11:40 13:20～17:00 さわやか健康センター</p> <p>  燃えないごみ </p>						<p>18</p> <p>■精神科・心療内科専門診療 式根島診療所 ★膝の痛み講座(式根島) 13:30～15:30 式根島福祉健康センター</p> <p>  燃えるごみ </p>						<p>19</p> <p>■精神科・心療内科専門診療 本村診療所 ★インフルエンザ予防接種(式根島) 14:00～17:00 式根島診療所 ★ヨガ教室 18:00～19:00 さわやか健康センター</p> <p>    </p>						<p>20</p> <p>★定期予防接種(新島) 15:00～16:00 本村診療所</p>						<p>21</p> <p>   </p>						<p>22</p> <p>★新型コロナワクチン接種(本村・若郷) 15:00～17:20 さわやか健康センター</p> <p>  燃えるごみ </p>						<p>23 勤労感謝の日</p> <p>■東京都知事杯 SEVEN X TOKYO SURF MASTERS ★新型コロナワクチン接種(式根島) 9:20～11:20 13:20～14:00 式根島福祉健康センター ★膝の痛み講座(新島) 13:30～15:30 さわやか健康センター</p> <p>  </p>					
<p>24</p> <p>    </p>						<p>25</p> <p>  燃えるごみ </p>						<p>26</p> <p>★インフルエンザ予防接種(式根島) 14:00～15:20 式根島診療所 ★若返り体操教室 13:30～15:00 さわやか健康センター ★ヨガ教室 18:00～19:00 さわやか健康センター</p> <p>    </p>						<p>27</p> <p>★幼児歯科健診・相談 9:00～11:00 さわやか健康センター</p>						<p>28</p> <p>★特定健診等結果相談(本村)(29日まで) 9:00～12:00 13:00～17:00 さわやか健康センター ★特定健診等結果相談(若郷) 14:00～16:00 若郷会館</p> <p>  資源 </p>						<p>29</p> <p>★ヨガ教室 10:00～11:00 さわやか健康センター ★特定健診等結果相談(式根島) 13:00～15:00 式根島開発総合センター ★膝の痛み講座(新島) 13:30～15:30 さわやか健康センター</p> <p>  燃えるごみ </p>						<p>30</p> <p>■今月は、国民健康保険税の納付月です。</p> <p>  </p>					

編集・発行 新島村役場 企画財政課 企画調整室
〒100-0402 東京都新島村本村一丁目1番1号