

新島村役場 ▶ TEL 04992(5)0240 代表
若郷支所 ▶ TEL 04992(5)0181
式根島支所 ▶ TEL 04992(7)0004

FAX 04992(5)1304 e-mail:kouhou@niijima.com
FAX 04992(5)1572 e-mail:wakagou@niijima.com
FAX 04992(7)0439 e-mail:shikinejima@niijima.com



にいじま 2026 6月号

こどもの日をお祝い！若郷の鯉のぼり・天王様

できごと	2
おしらせ (各課から)	4
さわやか健康センターだより	6
おしらせ (その他)	7

新島村の世帯と人口

世帯数	: 1,324 (26)	出生	0
村人口	: 2,334 (39)	死亡	1
本村地区	: 1,639 (32)	転入	49
式根島地区	: 452 (6)	転出	9
若郷地区	: 243 (1)	その他	0
令和8年5月1日現在(カッコ)内は前月比			

ご入園・ご入学おめでとうございます



新島保育園 入園児 14 名



式根島保育園 入園児 6 名



新島小学校 入学生 10 名



式根島小学校 入学生 5 名
式根島中学校 入学生 4 名



新島中学校 入学生 13 名



新島高等学校 入学生 9 名

4 月中、新島・式根島両島の各保育園、小学校、中学校、高等学校で令和 8 年度入園式・入学式が行われました。今年度両島保育園の合計園児数は 48 名、小学校の合計児童数は 96 名、中学校の合計生徒数は 59 名、高等学校の合計生徒数は 35 名でスタートを迎えました。新たな場での学びが実り多きものとなるよう、お祈り申し上げます。

広報掲載写真の撮影

新島村で起きた「できごと」などを広報にいじまに掲載するため、村内イベントで担当職員が写真撮影を行っています。ご要望がありましたら、以下までお問い合わせください。



ご意見箱ウェブサイト

右の二次元バーコードからアクセスし、ウェブサイトからご入力いただけます。村のサービスや村内各施設へのご要望をぜひお聞かせください。



● 問い合わせ先 企画財政課 企画調整室 TEL : (5) 0204 MAIL : kouhou@nijima.com

令和八年四月一日付

地域おこし協力隊職員の紹介

▼**松尾 良樹**
まつお よしき
所属 新島村観光案内所

来島される方にも島の皆さまにも、気軽に声をかけていただける案内所を目指します。どうぞよろしくお願いします。



▲**榎本 彩乃**
えのもと あやの
所属 新島村観光案内所

島の生活と案内所の業務に少しでも早く慣れて、島のために活躍できるように頑張ります。よろしくお願いします！



新島の船客待合所にある観光案内所では地域おこし協力隊が、日々お客様へのご案内やSNSなどでの情報発信、島外イベントでのPR活動に励んでいます。

新島を訪れる方、そして住民の皆さまに寄り添う案内所として活動していきます。ぜひお気軽にお立ち寄りください！

観光案内所ホームページで不定期にコラムを更新中▶



新島を盛り上げていきます！

新島現代ガラスアート ミュージアム リニューアルオープン

新島現代ガラスアートミュージアムが、「東京宝島サステナブル・アイランド創造事業」プロジェクトを経て、このたびリニューアルオープンしました。

リニューアル記念の特別展「海からのかたち」では、新島の青く澄んだ海に魅了されたアーティストたちの作品を展示。波や生物、漂着物などからインスピレーションを得たガラスアートや、生命の可能性を追求したスーパリアルな作品など、海とガラスの深い親和性を感じられます。

特別展は引き続き皆さまにご覧いただけます。新デザインの入場チケットもお楽しみに！ご来館を心よりお待ちしております。

▼営業時間 午前9時～午後4時30分 ▼定休日 火曜日

4月19日には、ピラミッドモニュメント完成に向けたワークショップを開催しました！多くの方にご参加いただき、みんなで石を積み上げた結果、ガラスアートミュージアム前にピラミッドが出現しました。



▶コーガ石を協力して積み上げる子どもたち

▼完成したピラミッドの前で記念写真！



総務課から

「人権擁護委員の日」 特設人権相談所の開設



全国人権委員連合会および各都道府県人権擁護委員の自主事業の一環として、「特設人権相談」を実施します。

新島村では左記日程で、特設人権相談所を開設しますので、人権に関するご相談がある方は、ぜひお越しください。

事前予約制となりますので、ご注意ください。

●相談日時

6月4日（木）
午前10時～午後5時

※予約は、**当日の昼12時**までをお願いします。

●相談場所

▼新島地区 新島村住民センター
▼式根島地区 式根島開発総合センター

●予約・問い合わせ先

総務課 行政係
☎（5）0240（直通）
内線104

東京法務局による登記手続き案内〈完全予約制〉



東京法務局職員が登記申請（不動産／商業・法人登記）の手続き方法をご案内します。**役場に設置された「ウェブ会議システム」を通じての手続き案内となります。**

また、ご利用は完全予約制とし、事前予約者のみの対応となりますので、ご注意ください。

なお、予約時には「新島村役場にあるウェブ会議システムからの利用である」ことをお伝えねがいます。

●日程

6月9日（火）、10日（水）
※予約は、**6月8日（月）昼12時**までをお願いします。

▼次回は7月14日（火）、15日（水）を予定しております。

●相談時間

午前9時～午後4時、1回20分
（昼12時～午後1時を除く）

●場所 新島村住民センター

●予約・問い合わせ先

▼不動産登記関係
☎03（5213）1330

▼商業・法人登記関係
☎03（5213）1337

※令和6年4月1日から、相続などにより不動産の取得を知ってから3年以内に登記の申請をすることが義務化されました。

また、令和8年4月1日から、登記されている住所や氏名・名称の変更登記が義務化されました。

身の回りの不動産の名義を確認し、相続登記または住所など変更登記が未了の場合は速やかに登記を行いましょ。



司法書士による 出前相談所



東京司法書士会主催による無料法律相談を開催します。

例えば「相続・遺言・土地・建物・登記・成年後見・暮らしにおけるトラブル・生活再建」といった相談ごとに関しまして、面談による無料相談を行います。

▼新島相談会

●相談日時 6月12日（金）
午前10時～午後2時

●相談場所 新島村住民センター

交通手段の関係でやむなく中止させていただく場合もあります。その際は何卒ご容赦ください。予約は不要です。

●問い合わせ先

東京司法書士会事務局事業課
☎03（3353）9191
平日午前9時～午後4時30分
（昼12時～午後1時を除く）

民生課から

令和8年度民生委員・児童委員をご紹介します

民生委員・児童委員とは？

民生委員は、民生委員法により厚生労働大臣から委嘱された非常勤の地方公務員です。あわせて、児童福祉法による児童委員も兼ねています。

報酬のないボランティアとして活動していますが、守秘義務があるため、相談内容が外に漏れることはありません。

担当地区の中で、福祉に関する相談を受けたり、行政へのパイプ役を務めたりしているため、困りごとや悩みごとがあれば、地域の民生委員・児童委員にご相談ください。



● 問い合わせ先

民生課 福祉介護係
☎ (5) 0243 (直通)



▼ 民生委員・児童委員の皆さま

(敬称略)

1丁目…(欠員)

2丁目…小澤 美智子

※新島村民生委員会副会長

3丁目…前田 直子

4丁目…前田 好真江

※新島村民生委員会会長

5丁目…前田 幸美

6丁目…(欠員)

若郷地区…前田 喜代美

式根島北地区…渡邊 登志江

式根島南地区…(欠員)

主任児童委員…前田 さおり

昨年12月16日、住民センターにて、委嘱伝達式が行われ、退任の方には、大沼村長より厚生労働大臣感謝状、東京都大島支庁より東京都知事感謝状の授与とご挨拶を頂きました。

退任されたのは、次の方々です。

(敬称略)

1丁目…宮川 栄子

6丁目…菊地 洋子

長い間、お疲れ様でした。

建設課から

水道水の水質検査計画・水質検査結果



村では、安全でおいしい水をお届けするために、水源となる地下水と家庭の蛇口で、定期的に水質検査を行い、水道水の水質管理に万全を期しています。

この水質検査をどのように行うかを広く知っていただくため、検査する場所・項目・頻度などについて記したものが**水質検査計画**です。

安心して水道水をご利用いただけるよう「令和8年度水質検査計画」を作成しました。

また「令和7年度水質検査結果」と合わせて、次の場所でご覧ください。

1 役場 建設課窓口

2 若郷支所

3 式根島支所

● 問い合わせ先

建設課 水道係
☎ (5) 0212 (直通)

企画調整室から

21クリエートセンターオフィス募集

クリエートセンターオフィスは、現在随時利用者を募集しております。詳細は新島村ホームページをご覧くださいか、左記問い合わせ先にご連絡ください。

● 応募要件

- 1 村内にて新たな事業展開・事業活動を実施する個人事業主、ベンチャー企業、中小企業など
- 2 国税および地方税を滞納していない者

● 募集部屋・オフィス3・4

月額使用料**22,000円**(税込)
※別途毎月の電気代と水道代の実費をご負担いただきます。

● 使用期間

使用開始から**最長3年間**

● 問い合わせ先

企画財政課 企画調整室
☎ (5) 0204



さわやか健康センターだより

さわやか健康センター
 こども家庭センター
 〒(5) 1856
 FAX (5) 1857
 こども家庭センター
 メールアドレス
 kodomo@nijima.com

新島村あそびのひろば

■新島あそびのひろば

保育士が未就園児を対象に、あそびのひろばを開きます。

- とき 6月9日(火) 午前9時20分～10時40分
- ところ さわやか健康センター
- 内容 魚釣りゲーム
▼汚れてもよい服装でご参加ください。
- 対象者 未就園児と保護者 10組程度
- 参加方法
前日までにさわやか健康センターへお電話で申し込み



■式根島あそびのひろば

保育士が未就園児を対象に、あそびのひろばを開きます。

- とき 毎週火曜日 午前9時30分～11時30分
▼6月23日(火)は健診日のため、お休みです。
- ところ 式根島開発総合センター
- 対象者 式根島にお住まいの未就園児と保護者
- 参加方法 当日集合



※飲み物、タオル、おむつなどは各自ご用意ください。

男性HPVワクチン 接種費用助成対象ワクチンの追加

村では、令和7年度より男性HPVワクチン接種費用の助成を行っていますが、令和8年度より新たに9価ワクチンを助成対象ワクチンとして追加しました。



ワクチンの種類や接種開始年齢によって回数など異なりますので、詳しくはさわやか健康センターまでお問い合わせください。
 ※今年度小学6年生の方には、個別にご案内を送付します。

歯科医コラム「歯と口の健康習慣」

「歯周病検診」について、皆さまはどのように考えているでしょうか。歯や口の健康を守ることは、日々の生活の質を高めるうえでとても大切です。特に歯周病は、自覚症状が少ないまま進行し、気づいたときには重症化していることも少なくありません。

歯周病は、歯ぐきの炎症にとどまらず、進行すると歯を支える骨を溶かし、最終的には歯を失う原因にもなります。また、近年では心臓病や糖尿病など、全身の病気との関わりもあることが分かってきました。そのため、早めに見つけて対処することがとても大切です。

▼対象者

接種日において小学6年生から高校1年生に相当する男性



▼ワクチンの種類

- ・ガーダシル(4価)
- ・シルガード(9価)



毎日の丁寧な歯みがきや規則正しい生活習慣に加え、定期的な歯周病検診を受けることで、口の状態を正しく知ることができ、専門的なチェックによって、普段は気づきにくい変化にも早めに気づくことができます。

この機会に、ご自身やご家族の歯と口の健康について少し意識してみませんか。歯周病検診を上手に活用しながら、健康な口元を保ち、いきいきとした毎日につなげていきましょう。



新島村国民健康保険診療所

本村診療所 歯科

日本大学歯学部付属歯科病院

嘉月 駿

熱中症を予防する体づくり

これからの季節は、急に蒸し暑くなる時期になり、体が暑さに慣れていないため、熱中症が多く発症する可能性があります。
暑くなり始めの時期から、適度に運動をして、熱中症を予防する体づくりをしましょう。

・**やや暑い環境でややきつい**と感じる強度の運動を毎日30分程度行い、体が暑さに慣れるようにしましょう。



靴を履いてウォーキングするとは、すぐに始められる健康にも効果的な体づくりです。

・水分補給は忘れずに無理のない範囲で運動しましょう。

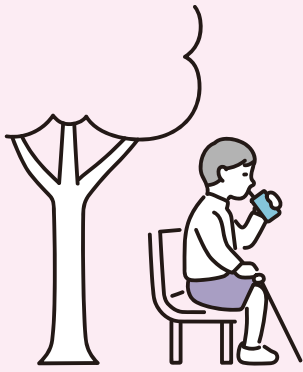

村では島民まつり準備委員会を立ち上げ、

10月10日(土)に **島民まつり 2026** の開催が決定いたしました。

イベント内容などの詳細は実行委員会にて検討し、決定いたします。

(屋台出店、ステージ発表、企画展示、復興支援物販など)

詳細が決まりましたらホームページや放送などでお知らせいたします。

●問い合わせ先 企画財政課 企画調整室 TEL：(5) 0204 MAIL：event@nijijima.com

民事調停手続きのごあんない

簡易裁判所の民事調停という手続きをご存じでしょうか？

民事調停は、金銭関係や、近隣同士の土地のトラブルなどについて、民間から選ばれた調停委員が双方の言い分を聴きながら、柔軟な解決を目指す手続きです。手続きは非公開で秘密も守られますので、他人に知られたくない場合でも安心して事情を話すことができます。



●問い合わせ先 新島簡易裁判所 ☎ 04992 (5) 1210
午前8時30分～午後5時(土・日・祝日を除く)

住民センター図書室から新着本のご案内

- ・映画化「ほどなく、お別れです」 長月 天音
- ・ミステリー「殺し屋の営業術」 野宮 有
- ・芥川賞受賞「叫び」 島山 丑雄
- ・エンタメ図鑑「昆虫最強王図鑑」 篠原 かをり
- ・絵本「てのりにんじゃ」 山田 マチ

■図書室ホームページでは蔵書検索が可能で、新着や貸出ランキングもご覧いただけます。

■本村住民センター図書室の利用時間
9時～17時(年末・年始をのぞく)



●問い合わせ先 教育委員会 ☎ (5) 0203



朝井 リョウ



中野 信子



Atelier RiLi

6月の主な行事予定

5月15日現在の予定表です。変更になる場合もありますので、ご了承ください。

★印=さわやか健康センター事業
(詳しくは、お問い合わせください)

広報にじま六月号

日	月	火	水	木	金	土
 	1 	2 ★乳幼児健診(新島) 13:30～15:30 さわやか健康センター ★ヨガ教室 18:00～19:00 さわやか健康センター 	3 ★定期予防接種(新島) 15:00～16:00 本村診療所 	4 ★乳幼児健診(式根島) 13:00～14:30 式根島開発総合センター ★定期予防接種(式根島) 15:00～15:30 式根島診療所 	5 ★ヨガ教室 10:00～11:00 さわやか健康センター ★はつらつ教室 13:30～15:00 式根島福祉健康センター 	6 ■小児科専門診療 9:00～11:30 本村診療所 ■耳鼻咽喉科専門診療 9:00～11:30 本村診療所 ■第15回式根島マラソン大会 14:00スタート 
7 ■小児科専門診療 8:30～10:00 本村診療所 ■耳鼻咽喉科専門診療 8:30～10:00 本村診療所 	8 ★幼児歯科健診(式根島) 9:00～10:00 式根島診療所 	9 ■第2回新島村議会定例会(予定) 9:00～議会議事堂 ■眼科専門診療 12:30～16:30 式根島診療所 ★若返り体操教室 13:30～15:00 さわやか健康センター ★ヨガ教室 18:00～19:00 さわやか健康センター 	10 ■眼科専門診療 8:30～10:00 式根島診療所 	11 資源 	12 ★ヨガ教室 10:00～11:00 さわやか健康センター 	13 ■整形外科専門診療 9:00～11:30 本村診療所 
14 ■整形外科専門診療 8:30～10:00 本村診療所 	15 	16 ★ヨガ教室 18:00～19:00 さわやか健康センター 	17 ★定期予防接種(新島) 15:00～16:00 本村診療所 	18 	19 ★ヨガ教室 10:00～11:00 さわやか健康センター ★はつらつ教室 13:30～15:00 式根島福祉健康センター 	20 
21 	22 ★特定健診他(式根島) 9:00～12:00 式根島開発総合センター 	23 ★特定健診他(式根島) 9:00～11:30 式根島開発総合センター 	24 ★特定健診他(新島) 8:00～12:00 さわやか健康センター 	25 ★特定健診他(新島) 8:00～12:00 さわやか健康センター 	26 ★特定健診他(新島) 8:00～11:30 さわやか健康センター 	27 
28 ■にしき下田ツアー(予定) 	29 	30 ★若返り体操教室 13:30～15:00 さわやか健康センター ★ヨガ教室 18:00～19:00 さわやか健康センター 	今月の税情報 6月は 村民税・都民税と 国民健康保険税の 納付月です 			

収集: 燃えるごみ 燃えないごみ 資源 施設: 式根島クリーンセンター 新島村清掃センター 神引処分場 阿土山処分場
★ごみはルールを守り出してください。 家庭ごみについての問い合わせ 民生課民生係 5-0243 内線 108

編集・発行 新島村役場 企画財政課 企画調整室
〒100-0402 東京都新島村本村一丁目1番1号